

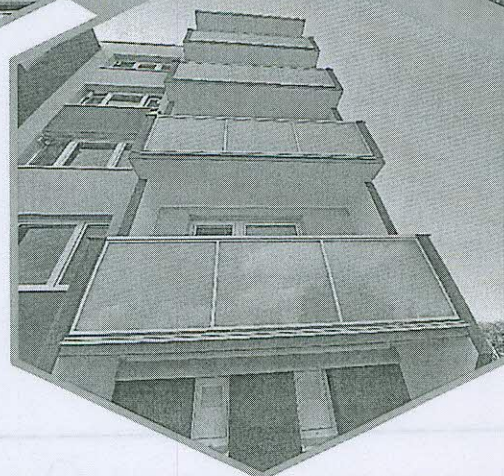

# EKONOMSERVIS

KOMPLEXNÁ OBNOVA BYTOVÝCH DOMOV

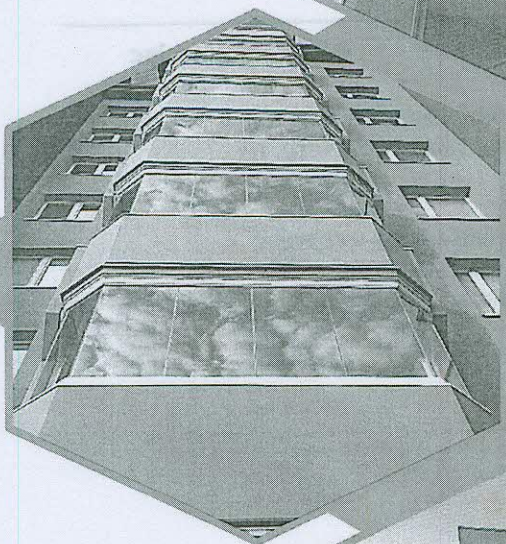
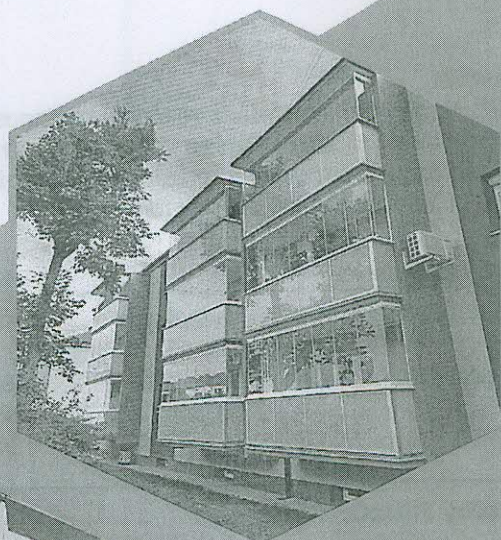
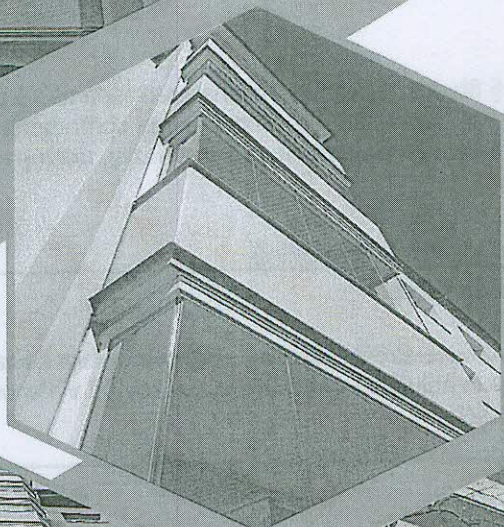

✉: [korduliak@ekonomservis.sk](mailto:korduliak@ekonomservis.sk)

☎: 0903 524 159

# KRYCÍ LIST ROZPOČTU



Stavba:

Obnova bytového domu Jilemnického 4004/2, Martin

Objekt:

**3 - Ostatné práce (práce financované z vlastných zdrojov a nebudú uplatňované zo ŠFRB)**

JKSO:

Miesto: Martin

KS:

Dátum: 12. 4. 2024

Objednávateľ:

Vlastn. BD Jilemnického 4004/2 v zast. OSBD Martin

IČO:

IČ DPH:

Zhotoviteľ:

EKONOMSERVIS, s.r.o.

IČO:

36429392

IČ DPH:

SK2021983403

Projektant:

IČO:

IČ DPH:

Spracovateľ:

Štefan Blahovec

IČO:

IČ DPH:

Poznámka:

Náklady z rozpočtu

48 407,27

Ostatné náklady

0,00

**Cena bez DPH**

**48 407,27**

|     | Základ dane | Sadzba dane | Výška dane |
|-----|-------------|-------------|------------|
| DPH | 48 407,27   | 20,00%      | 9 681,45   |

**Cena s DPH**

**v EUR**

**58 088,72**

Projektant

Spracovateľ

Dátum a podpis:

Pečiatka

Dátum a podpis:

Pečiatka

Objednávateľ

Zhotoviteľ

**EKONOMSERVIS, s.r.o.**

022 03 Bratislava 536

tel: 0903 524 159 ®

IČO: 36429392 IČDPH: SK2021983403

Dátum a podpis:

Pečiatka

Dátum a podpis:

Pečiatka

# REKAPITULÁCIA ROZPOČTU



Stavba: Obnova bytového domu Jilemnického 4004/2, Martin

Objekt: **3 - Ostatné práce (práce financované z vlastných zdrojov a nebudú uplatňované zo ŠFRB)**

Miesto: Martin

Dátum: 12. 4. 2024

Objednávateľ: Vlastn. BD Jilemnického 4004/2 v zast. OSBD Martin

Projektant:

Zhotoviteľ: EKONOMSERVIS, s.r.o.

Spracovateľ: Štefan Blahovec

| Kód dielu - Popis                         | Cena celkom [EUR] |
|---|-------------------|
| <b>1) Náklady z rozpočtu</b>              | <b>48 407,27</b>  |
| HSV - Práce a dodávky HSV                 | 13 929,67         |
| 3 - Zvislé a kompletne konštrukcie        | 170,40            |
| 4 - Vodorovné konštrukcie                 | 842,06            |
| 6 - Úpravy povrchov, podlahy, osadenie    | 11 759,16         |
| 9 - Ostatné konštrukcie a práce-búranie   | 1 158,06          |
| PSV - Práce a dodávky PSV                 | 34 477,60         |
| 712 - Izolácie striech, povlakové krytiny | 21 681,29         |
| 713 - Izolácie tepelné                    | 8 571,20          |
| 762 - Konštrukcie tesárske                | 1 176,68          |
| 764 - Konštrukcie klampiarske             | 3 048,44          |
| <b>2) Ostatné náklady</b>                 | <b>0,00</b>       |
| <b>Celkové náklady za stavbu 1) + 2)</b>  | <b>48 407,27</b>  |

# ROZPOČET



Stavba:

Obnova bytového domu Jilemnického 4004/2, Martin

Objekt:

**3 - Ostatné práce (práce financované z vlastných zdrojov a nebudú uplatňované zo ŠFRB)**

Miesto:

Martin

Dátum:

12. 4. 2024

Objednávateľ:

Vlastn. BD Jilemnického 4004/2 v zast. OSBD Martin

Projektant:

Zhotoviteľ:

EKONOMSERVIS, s.r.o.

Spracovateľ:

Štefan Blahovec

| PČ                        | Typ | Kód              | Popis  | MJ  | Množstvo | J.cena [EUR] | Cena celkom [EUR] |
|---------------------------|-----|------------------|--|-----|----------|--------------|-------------------|
| <b>Náklady z rozpočtu</b> |     |                  |  |     |          |              | <b>48 407,274</b> |
| D                         | HSV |                  | Práce a dodávky HSV  |     |          |              | 13 929,672        |
| D                         | 3   |                  | Zvislé a kompletne konštrukcie   |     |          |              | 170,400           |
| 1                         | K   | 310217851.S.1    | Zamurovanie otvoru plochy do 0,25 m2 v múre hr. do 450 mm + demontáž vetracej mriežky  | ks  | 12,000   | 14,200       | 170,400           |
| D                         | 4   |                  | Vodorovné konštrukcie  |     |          |              | 842,055           |
| 2                         | K   | 423355315.S      | Montáž strateného debnenia - spriahnutej dosky Centris   | m2  | 25,047   | 14,937       | 374,127           |
| 3                         | M   | 591510000900.S   | Cementotriesková doska hr. 8 mm, s hladkým cementovo šedým povrchom  | m2  | 25,047   | 18,682       | 467,928           |
| D                         | 6   |                  | Úpravy povrchov, podlahy, osadenie   |     |          |              | 11 759,157        |
| 4                         | K   | 625250733.S      | Kontaktný zatepľovací systém z minerálnej vlny hr. 50 mm, zatĺkacie kotvy - vetracie šachty                                    | m2  | 25,047   | 46,087       | 1 154,341         |
| 5                         | K   | 625250899.S.1    | Montáž tepelnej izolácie plochých striech prílepením z PIR hr. 140 mm s obojstrannou AL fóliou                                 | m2  | 298,559  | 35,520       | 10 604,816        |
| D                         | 9   |                  | Ostatné konštrukcie a práce-búranie  |     |          |              | 1 158,060         |
| 6                         | K   | 971052441.S      | Vybúranie otvoru v železobet. priečkach a stenách plochy do 0,25 m2, do 300 mm, -0,18700t                                      | ks  | 6,000    | 44,890       | 269,340           |
| 7                         | K   | 971052451.S      | Vybúranie otvoru v železobet. priečkach a stenách plochy do 0,25 m2, do 450 mm, -0,28000t                                      | ks  | 6,000    | 82,454       | 494,724           |
| 8                         | K   | 976071111.S      | Vybúranie kovových madiel a zábradií, -0,03700t - atika  | m   | 41,200   | 9,563        | 393,996           |
| D                         | PSV |                  | Práce a dodávky PSV  |     |          |              | 34 477,602        |
| D                         | 712 |                  | Izolácie striech, povlakové krytiny  |     |          |              | 21 681,293        |
| 9                         | K   | 712331105.S      | Zhotovenie povlak. krytiny striech plochých do 10° samolepiacim asfaltovým pásom   | m2  | 406,178  | 6,000        | 2 437,068         |
| 10                        | M   | 628420000400.S   | Modifikovaný asfaltový pás samolepiaci pre hydroizoláciu striech, hr. 3,0 mm, PE   | m2  | 467,105  | 7,140        | 3 335,130         |
| 11                        | K   | 712341759.S.1    | Zhotovenie povlakovkej krytiny striech plochých do 10° pásmi prítavením NAIP na celej ploche, modifikovaný pás v jednej vrstve | m2  | 406,178  | 11,125       | 4 518,730         |
| 12                        | M   | 628310000900.S.1 | Elastomérom modifikovaný asfaltový nataviteľný pás hr. 5,0 mm - kotviaci sytem teleskop + kotva                                | m2  | 467,105  | 19,800       | 9 248,679         |
| 13                        | K   | 712991020.S      | Montáž podkladnej konštrukcie z OSB dosiek na atike šírky 251 - 310 mm pod klampiarske konštrukcie                             | m   | 111,000  | 15,047       | 1 670,217         |
| 14                        | M   | 311690001000.S   | Rozperný nit 6x30 mm do betónu, hliníkový  | ks  | 888,000  | 0,018        | 15,984            |
| 15                        | M   | 607260000300.S   | Doska OSB nebrúsená hr. 18 mm  | m2  | 34,410   | 13,237       | 455,485           |
| D                         | 713 |                  | Izolácie tepelné   |     |          |              | 8 571,197         |
| 16                        | K   | 003              | Odvetrание kanalizácie s portidaždovou krytkou   | súb | 6,000    | 120,000      | 720,000           |
| 17                        | K   | 004              | Strešná vpust s elektroohrevom a ochranným košom - vrátanie dopojenia na jestvujúce potrubie                                   | súb | 3,000    | 234,000      | 702,000           |
| 18                        | K   | 713141155.S      | Montáž tepelnej izolácie striech plochých do 10° minerálnou vlnou, rozloženej v jednej vrstve, prikotvením                     | m2  | 38,085   | 7,500        | 285,638           |
| 19                        | M   | 631440025000.S   | Doska z minerálnej vlny hr. 140 mm, izolácia pre zateplenie plochých striech   | m2  | 38,847   | 24,024       | 933,260           |
| 20                        | K   | 713141250.S      | Montáž tepelnej izolácie striech plochých do 10° minerálnou vlnou, dvojvrstvová kladenými voľne                                | m2  | 29,629   | 6,000        | 177,774           |
| 21                        | M   | 631440025400     | Doska ISOVER S 10, 100x1200x2000 mm izolácia z kamennej vlny vhodná pre zateplenie plochých striech                            | m2  | 30,222   | 34,320       | 1 037,219         |
| 22                        | K   | 713144080.S      | Montáž tepelnej izolácie na atiku z XPS do lepidla   | m2  | 48,336   | 6,500        | 314,184           |

| PČ | Typ | Kód            | Popis   | MJ | Množstvo | J.cena [EUR] | Cena celkom [EUR] |
|----|-----|----------------|---|----|----------|--------------|-------------------|
| 23 | M   | 283750001600.S | Doska XPS 300 hr. 30 mm, zakladanie stavieb, podlahy, obrátené ploché strechy                   | m2 | 49,303   | 3,960        | 195,240           |
| 24 | K   | 713144080.S    | Montáž tepelnej izolácie na atiku z XPS do lepidla  | m2 | 46,696   | 6,500        | 303,524           |
| 25 | M   | 283750001800.S | Doska XPS 300 hr. 50 mm, zakladanie stavieb, podlahy, obrátené ploché strechy                   | m2 | 47,630   | 6,600        | 314,358           |
| 26 | K   | 713191321.S.1  | Montáž izolácie tepelnej striech, osadenie odvetrávacích kominikov-ventilačných trubíc          | ks | 12,000   | 65,000       | 780,000           |
| 27 | M   | 002            | Ventilačná turbína  | ks | 12,000   | 234,000      | 2 808,000         |
|    | D   | 762            | Konštrukcie tesárske  |    |          |              | 1 176,677         |
| 28 | K   | 762341012.S    | Montáž debnenia zložitých striech, na kontralaty drevotrieskovými OSB doskami na pero drážku    | m2 | 13,013   | 6,810        | 88,619            |
| 29 | M   | 607260000450.S | Doska OSB nebrúsená hr. 25 mm   | m2 | 14,314   | 17,242       | 246,802           |
| 30 | K   | 762351110.S    | Montáž nadstrešných konštrukcií svetlíkov, vetrákov, dymovníkov z hraneného reziva do 100 cm2   | m  | 44,800   | 15,146       | 678,541           |
| 31 | M   | 605110000100.S | Dosky a fošne z mäkkého reziva neopracované neomietané akosť I                                  | m3 | 0,448    | 363,203      | 162,715           |
|    | D   | 764            | Konštrukcie klampiarske   |    |          |              | 3 048,435         |
| 32 | K   | 006            | Demontáž vetracích turbín   | ks | 6,000    | 45,000       | 270,000           |
| 33 | K   | 764321820.S    | Demontáž oplechovania   | m  | 74,600   | 4,800        | 358,080           |
| 34 | K   | 764323240.S.1  | Oplechovanie z pozinkovaného PZ plechu, odkvapov na strechách s lepenkovou krytinou r.š. 400 mm | m  | 111,000  | 21,805       | 2 420,355         |

# KRYCÍ LIST ROZPOČTU



Stavba: Obnova bytového domu Jilemnického 4004/2, Martin  
Objekt: 4 - Elektro  
Časť: **01 - Bleskozvod**

JKSO: Martin  
Miesto: Martin

KS: 12. 4. 2024  
Dátum:

Objednávateľ: Vlastn. BD Jilemnického 4004/2 v zast. OSBD Martin

IČO:  
IČ DPH:

Zhotoviteľ: EKONOMSERVIS, s.r.o.

IČO: 36429392  
IČ DPH: SK2021983403

Projektant:

IČO:  
IČ DPH:

Spracovateľ: Štefan Blahovec

IČO:  
IČ DPH:

Poznámka:

|                     |                 |
|---------------------|-----------------|
| Náklady z rozpočtu  | 5 342,30        |
| Ostatné náklady     | 0,00            |
| <b>Cena bez DPH</b> | <b>5 342,30</b> |

|     | Základ dane | Sadzba dane | Výška dane |
|-----|-------------|-------------|------------|
| DPH | 5 342,30    | 20,00%      | 1 068,46   |

**Cena s DPH v EUR 6 410,76**

Projektant

Spracovateľ

Dátum a podpis: Pečiatka Dátum a podpis: Pečiatka

Objednávateľ

Zhotoviteľ

**EKONOMSERVIS, s.r.o.**  
023 54 826kov 536  
tel.: 0903 524 159 ®  
IČO: 36429392 IČDPH: SK2021983403

Dátum a podpis: Pečiatka Dátum a podpis: Pečiatka

# REKAPITULÁCIA ROZPOČTU



Stavba: Obnova bytového domu Jilemnického 4004/2, Martin  
Objekt: 4 - Elektro  
Časť: **01 - Bleskozvod**

Miesto: Martin  
Objednávateľ: Vlastn. BD Jilemnického 4004/2 v zast. OSBD Martin  
Zhotoviteľ: EKONOMSERVIS, s.r.o.

Dátum: 12. 4. 2024  
Projektant:  
Spracovateľ: Štefan Blahovec

| Kód dielu - Popis                        | Cena celkom [EUR] |
|--|-------------------|
| <b>1) Náklady z rozpočtu</b>             | <b>5 342,30</b>   |
| D1 - PRÁCE A DODÁVKY M                   | 5 342,30          |
| D2 - M21 - 155 Elektromontáže            | 5 342,30          |
| <b>2) Ostatné náklady</b>                | <b>0,00</b>       |
| <b>Celkové náklady za stavbu 1) + 2)</b> | <b>5 342,30</b>   |

# ROZPOČET

Stavba: Obnova bytového domu Jilemnického 4004/2, Martin

Objekt: 4 - Elektro

Časť: 01 - Bleskozvod

Miesto: Martin  
Objednávateľ: Vlastn. BD Jilemnického 4004/2 v zast. OSBD Martin  
Zhotoviteľ: EKONOMSERVIS, s.r.o.

Dátum: 12. 4. 2024  
Projektant:  
Spracovateľ: Štefan Blahovec

| PČ                        | Typ | Kód        | Popis   | MJ  | Množstvo | J.cena [EUR] | Cena celkom [EUR] |
|---------------------------|-----|------------|---|-----|----------|--------------|-------------------|
| <b>Náklady z rozpočtu</b> |     |            |   |     |          |              | <b>5 342,300</b>  |
| D                         | D1  |            | PRÁCE A DODÁVKY M   |     |          |              | 5 342,300         |
| D                         | D2  |            | M21 - 155 Elektromontáže  |     |          |              | 5 342,300         |
| 1                         | K   | 210220107  | Montáž zachytávacieho, zvodového vodiča s podperami, AlMgSi drôt D8                                     | m   | 180,000  | 6,885        | 1 239,300         |
| 2                         | M   | 3549001A70 | Kruhový bleskozvodný drôt (AlMgSi) D8 [0,135kg/m]   | kg  | 25,000   | 10,000       | 250,000           |
| 3                         | M   | 3549010A02 | Podpera vedenia (FeZn) do muríva : PV 03 (250mm)  | kus | 30,000   | 1,800        | 54,000            |
| 4                         | M   | 3549020A00 | Podpera vedenia : PV 21, na ploché strechy, oceľová (110mm)   | kus | 210,000  | 5,100        | 1 071,000         |
| 5                         | M   | 3549020A01 | - podložka plastová pre oceľovú podperu PV 21 : t313100   | kus | 210,000  | 2,110        | 443,100           |
| 6                         | K   | 210220231  | Montáž zachytávacej tyče do dĺžky 3m, upevnenie, na stojan, podstavec                                   | kus | 8,000    | 11,017       | 88,136            |
| 7                         | M   | 3549030A34 | Tyč zachytávacia (FeZn) : JP 30, bez osadenia (D18x3000)mm  | kus | 8,000    | 32,000       | 256,000           |
| 8                         | M   | 3549030A41 | - betónový štvorcový podstavec 350x350 (mm) ku zachytávacej tyči JP a OB, tyče max do 2m (FeZn) 3m (Al) | kus | 8,000    | 25,000       | 200,000           |
| 9                         | M   | 3549030A63 | - držiak zachytávacej tyče (FeZn) : DJ 1 s platničkou, na murivo (190mm) 2 diery pre skrutky            | kus | 14,000   | 1,800        | 25,200            |
| 10                        | K   | 210220301  | Montáž bleskozvodnej svorky do 2 skrutiek (SS,SP1,SR 03)  | kus | 70,000   | 3,030        | 212,100           |
| 11                        | M   | 3549040A20 | Svorka spojovacia (FeZn) : SS s.p. 2sk, s príložkou (2xM8)  | kus | 70,000   | 0,750        | 52,500            |
| 12                        | K   | 210220302  | Montáž bleskozvodnej svorky nad 2 skrutky (SJ,SK,SO,SZ,ST,SR01-2)                                       | kus | 30,000   | 4,820        | 144,600           |
| 13                        | M   | 3549040A01 | Svorka pre zachytávacie a uzemňovacie tyče D20 (FeZn) : SJ 01 (4xM8)                                    | kus | 19,000   | 3,000        | 57,000            |
| 14                        | M   | 3549040A10 | Svorka krížová (FeZn) : SK (4xM8)   | kus | 11,000   | 2,500        | 27,500            |
| 15                        | K   | 210220431  | Tvarovanie montážneho dielu - zvodovej tyče, zvodového vodiča   | kus | 16,000   | 6,886        | 110,176           |
| 16                        | K   | 213280050  | PPV (pomocné a podružné výkony)   | %   | 6,000    | 15,000       | 90,000            |
| 17                        | K   | 213280060  | Doprava a presuny   | %   | 2,500    | 20,000       | 50,000            |
| 18                        | M   | 999990300  | Pomocný a podružný elektroinštalačný materiál   | %   | 3,000    | 50,000       | 150,000           |
| 19                        | K   | 213290041  | Demontáž pôvodnej zachytávacej sústavy bleskozvodu na streche   | hod | 16,000   | 24,793       | 396,688           |
| 20                        | K   | 213290042  | Priplatok za prácu vo výške - strecha nad 30m   | %   | 5,000    | 20,000       | 100,000           |
| 21                        | K   | 213290080  | Napojenie na existujúce - pôvodné zvodové vodiče (8 ks)   | hod | 4,000    | 20,000       | 80,000            |
| 22                        | K   | 213290151  | Nešpecifikované a nepredvídané elektroinštalačné práce + koordinácia s inými profesiami                 | hod | 3,000    | 15,000       | 45,000            |
| 23                        | K   | 213291002  | Revízia bleskozvodu a vypracovanie východiskovej revíznej správy  | hod | 10,000   | 20,000       | 200,000           |



# KRYCÍ LIST ROZPOČTU



Stavba: Obnova bytového domu Jilemnického 4004/2, Martin  
Objekt: 4 - Elektro  
Časť: **02 - Núdzové osvetlenie + otváranie okien**

JKSO:  
Miesto: Martin

KS:  
Dátum: 12. 4. 2024

Objednávateľ:  
Vlastn. BD Jilemnického 4004/2 v zast. OSBD Martin

IČO:  
IČ DPH:

Zhotoviteľ:  
EKONOMSERVIS, s.r.o.

IČO: 36429392  
IČ DPH: SK2021983403

Projektant:

IČO:  
IČ DPH:

Spracovateľ:  
Štefan Blahovec

IČO:  
IČ DPH:

Poznámka:

|                     |                  |
|---------------------|------------------|
| Náklady z rozpočtu  | 11 312,10        |
| Ostatné náklady     | 0,00             |
| <b>Cena bez DPH</b> | <b>11 312,10</b> |

|     | Základ dane | Sadzba dane | Výška dane |
|-----|-------------|-------------|------------|
| DPH | 11 312,10   | 20,00%      | 2 262,42   |

**Cena s DPH v EUR 13 574,52**

Projektant

Spracovateľ

Dátum a podpis:

Pečiatka

Dátum a podpis:

Pečiatka

Objednávateľ

Zhotoviteľ

**EKONOMSERVIS, s.r.o.**  
023 08 Bratislava 536  
tel.: 0905 624 459 ®  
IČO: 36429392 IČDPH: SK2021983403

Dátum a podpis:

Pečiatka

Dátum a podpis:

Pečiatka

# REKAPITULÁCIA ROZPOČTU



Stavba: Obnova bytového domu Jilemnického 4004/2, Martin  
Objekt: 4 - Elektro  
Časť:

## 02 - Núdzové osvetlenie + otváranie okien

Miesto: Martin  
Objednávateľ: Vlastn. BD Jilemnického 4004/2 v zast. OSBD Martin  
Zhotoviteľ: EKONOMSERVIS, s.r.o.

Datum: 12. 4. 2024  
Projektant:  
Spracovateľ: Štefan Blahovec

| Kód dielu - Popis                        | Cena celkom [EUR] |
|--|-------------------|
| <b>1) Náklady z rozpočtu</b>             | <b>11 312,10</b>  |
| D1 - PRÁCE A DODÁVKY M                   | 11 312,10         |
| D2 - M21 - 155 Elektromontáže            | 11 312,10         |
| <b>2) Ostatné náklady</b>                | <b>0,00</b>       |
| <b>Celkové náklady za stavbu 1) + 2)</b> | <b>11 312,10</b>  |

# ROZPOČET



Stavba: Obnova bytového domu Jilemnického 4004/2, Martin  
 Objekt: 4 - Elektro  
 Časť: 02 - Núdzové osvetlenie + otváranie okien

Miesto: Martin  
 Objednávateľ: Vlastn. BD Jilemnického 4004/2 v zast. OSBD Martin  
 Zhotoviteľ: EKONOMSERVIS, s.r.o.

Dátum: 12. 4. 2024  
 Projektant:  
 Spracovateľ: Štefan Blahovec

| PČ                        | Typ | Kód        | Popis  | MJ  | Množstvo | J.cena [EUR] | Cena celkom [EUR] |
|---------------------------|-----|------------|--|-----|----------|--------------|-------------------|
| <b>Náklady z rozpočtu</b> |     |            |  |     |          |              | <b>11 312,100</b> |
| D                         | D1  |            | PRÁCE A DODÁVKY M  |     |          |              | 11 312,100        |
| D                         | D2  |            | M21 - 155 Elektromontáže   |     |          |              | 11 312,100        |
| 1                         | K   | 210010003  | Montáž el-inšt rúrky (plast) ohybná, pod omietku D25 (d23)mm                         | m   | 75,000   | 3,272        | 245,400           |
| 2                         | M   | 3456501491 | Rúrka el-inšt PVC ohybná 098772 : FXP Turbo® 16, čierna                              | m   | 5,000    | 0,800        | 4,000             |
| 3                         | M   | 3456501493 | Rúrka el-inšt PVC ohybná 084058 : FXP Turbo® 25, čierna                              | m   | 70,000   | 1,100        | 77,000            |
| 4                         | K   | 210010311  | Montáž krabice do muriva KO (68) bez zapojenia, s vekom, odbočná                     | kus | 15,000   | 6,545        | 98,175            |
| 5                         | M   | 3456041000 | Krabica KO odbočná 020912 : ASD 70 (D70x45) 1-nás, bez viečka, bezhalogénová, čierna | kus | 15,000   | 0,800        | 12,000            |
| 6                         | K   | 210040730  | Vyrežanie rýh frézovaním, v plnom pálenom tehlovom murive hl.2 cm š.4 cm             | m   | 90,000   | 6,545        | 589,050           |
| 7                         | K   | 210100003  | Ukončenie vodiča v rozvádzači, zapojenie 10-16 mm2                                   | kus | 2,000    | 3,927        | 7,854             |
| 8                         | K   | 210100004  | Ukončenie vodiča v rozvádzači, zapojenie 25 mm2                                      | kus | 2,000    | 6,545        | 13,090            |
| 9                         | K   | 210100160  | Ukončenie bezhalogénových káblov v rozvádzači na svorky, zapojenie 3x 1,5-2,5 mm2    | kus | 6,000    | 3,927        | 23,562            |
| 10                        | K   | 210100168  | Ukončenie bezhalogénových káblov v rozvádzači na svorky, zapojenie 4x 1,5-2,5 mm2    | kus | 2,000    | 2,618        | 5,236             |
| 11                        | K   | 210120400  | Montáž a zapojenie modulového prístroja do rozvádzača - 1-modul (1MD)                | kus | 2,000    | 6,545        | 13,090            |
| 12                        | M   | 3585441E02 | Spúšľ vypinacia 248439 : ZP-ASA/230, pre dodatočnú montáž ku PL6, PL7 (1MD)          | kus | 2,000    | 35,000       | 70,000            |
| 13                        | K   | 210120401  | Montáž a zapojenie - istič modulový 1-pól. do 25A                                    | kus | 6,000    | 3,927        | 23,562            |
| 14                        | M   | 3585100E09 | Istič 1-pólový - (1MD) PL6-10/1/B  | kus | 5,000    | 3,900        | 19,500            |
| 15                        | M   | 3585100E11 | Istič 1-pólový - (1MD) PL6-16/1/B  | kus | 1,000    | 3,900        | 3,900             |
| 16                        | K   | 210120464  | Montáž a zapojenie - istič modulový 3-pól. nad 25A                                   | kus | 3,000    | 13,090       | 39,270            |
| 17                        | M   | 3585300E11 | Istič 3-pólový - (3MD) PL6-16/3/B  | kus | 1,000    | 13,900       | 13,900            |
| 18                        | M   | 3585300E15 | Istič 3-pólový - (3MD) PL6-40/3/B  | kus | 2,000    | 13,900       | 27,800            |
| 19                        | K   | 210120477  | Montáž a zapojenie - modulový prúdový chránič 4-pól. do 25A                          | kus | 1,000    | 58,903       | 58,903            |
| 20                        | M   | 3585510E62 | Chránič prúdový 4-pól. : PF6-25/4/003/AC (4MD)                                       | kus | 1,000    | 38,000       | 38,000            |
| 21                        | K   | 210120498  | Montáž a zapojenie - modulová prepäťová ochrana, 3+1, 4+0 pólová                     | kus | 1,000    | 196,343      | 196,343           |
| 22                        | M   | 3585605E24 | Zvodič kombinovaný typ 1+2 (B+C) 4-pól : SPBT12-280/4, pre sieť TN-S, 280V-AC (4MD)  | kus | 1,000    | 220,000      | 220,000           |
| 23                        | K   | 210120502  | Montáž a zapojenie - hlavný vypínač modulový v rozvádzači do 50A/500V                | kus | 1,000    | 32,724       | 32,724            |
| 24                        | M   | 3584402E07 | Vypínač modulový 3-pól 32A - 276268 : IS-32/3, 240/415V-AC (3MD)                     | kus | 1,000    | 32,000       | 32,000            |
| 25                        | K   | 210140200  | Montáž a zapojenie núdzového tlačidla do panelu, do skrinky - HT                     | kus | 15,000   | 13,090       | 196,350           |
| 26                        | M   | 3581300C02 | Tlačidlo núdzové kompletne RWA® : X4 FT4-K/24VDC, oranžové                           | kus | 15,000   | 25,000       | 375,000           |
| 27                        | K   | 210160052  | Montáž a zapojenie - snímač dymový RM  | kus | 1,000    | 26,179       | 26,179            |
| 28                        | M   | 831027VS10 | Snímač detekcie dymu - RM162 - 1000/24VDC  | kus | 1,000    | 10,000       | 10,000            |
| 29                        | K   | 210190002  | Montáž a zapojenie rozvádzača R-NO   | kus | 1,000    | 196,250      | 196,250           |
| 30                        | M   | 357000E003 | Rozvodnica plastová : KV-9330 » 2x12=24MD, dvere plastové, biela, IP65/20 (P)        | kus | 1,000    | 46,000       | 46,000            |
| 31                        | K   | 210190261  | Montáž a zapojenie - Centrála THZ  | kus | 1,000    | 65,448       | 65,448            |
| 32                        | M   | 405S014714 | Kompaktná schodisková cnetrála - THZ (Geze)  | kus | 1,000    | 1 500,000    | 1 500,000         |

| PČ | Typ | Kód        | Popis   | MJ  | Množstvo | J.cena [EUR] | Cena celkom [EUR] |
|----|-----|------------|---|-----|----------|--------------|-------------------|
| 33 | K   | 210200039  | Montáž a zapojenie - núdzové svietidlo IP20-44, netrvalé, osvetlenie, núdzový režim, prisadené nástenné | kus | 49,000   | 13,090       | 641,410           |
| 34 | M   | 348500A101 | Svietidlo núdzové, nástenné EXIT M : » LED 3W, núdzový režim 3h, biele, IP20                            | kus | 49,000   | 38,000       | 1 862,000         |
| 35 | K   | 210290851  | Priplatok - zatahnutie kábla 3x1,5 mm2 do starých (pôvodných) rúrok                                     | kus | 45,000   | 3,927        | 176,715           |
| 36 | K   | 210800105  | Montáž, kábel Cu 750V uložený pod omietku CYKY 3x1,5  | m   | 335,000  | 3,927        | 1 315,545         |
| 37 | M   | 341215E110 | Kábel bezhalogénový Cu : N2XH-J 3x1,5 EFK   | m   | 335,000  | 1,300        | 435,500           |
| 38 | K   | 210800106  | Montáž, kábel Cu 750V uložený pod omietku CYKY 3x2,5  | m   | 50,000   | 6,545        | 327,250           |
| 39 | M   | 341215E120 | Kábel bezhalogénový Cu : N2XH-J 3x2,5 EFK   | m   | 50,000   | 1,600        | 80,000            |
| 40 | K   | 210802112  | Montáž, kábel signálny, uložený v ochr.rúrke JXFE 4x0,8   | m   | 5,000    | 2,618        | 13,090            |
| 41 | M   | 341670H062 | Kábel Cu signálny bezhalogénový, drôtené žily, tieneny : JXFE-R 2x2x0,8                                 | m   | 5,000    | 1,600        | 8,000             |
| 42 | K   | 210802127  | Montáž, kábel signálny, uložený v ochr.rúrke JXFE 10x0,8  | m   | 70,000   | 2,618        | 183,260           |
| 43 | M   | 341670H065 | Kábel Cu signálny bezhalogénový, drôtené žily, tieneny : JXFE-R 5x2x0,8                                 | m   | 70,000   | 1,800        | 126,000           |
| 44 | K   | 213280050  | PPV (pomocné a podružné výkony)   | %   | 6,000    | 15,000       | 90,000            |
| 45 | K   | 213280060  | Doprava a presuny   | %   | 2,500    | 20,000       | 50,000            |
| 46 | M   | 999990300  | Podružný materiál   | %   | 3,000    | 150,000      | 450,000           |
| 47 | K   | 213290040  | Demontáž elektroinštalácie - pôvodné rozvody a svietidlá NO   | hod | 16,000   | 26,179       | 418,864           |
| 48 | K   | 213290060  | Úprava vnútorného zapojenia rozvádzača JOP2 (2 ks)  | hod | 4,000    | 26,179       | 104,716           |
| 49 | K   | 213290090  | Nastavenie ovladacích prvkov centrály THZ   | hod | 2,000    | 32,724       | 65,448            |
| 50 | K   | 213290094  | Zapojenie, kontrola a uvedenie zariadenia THZ do prevádzky  | hod | 4,000    | 26,179       | 104,716           |
| 51 | K   | 213290140  | Murárske výpomocné práce  | %   | 10,000   | 25,000       | 250,000           |
| 52 | K   | 213290151  | Nešpecifikované a nepredvídateľné elektroinštalčné práce  | hod | 6,000    | 15,000       | 90,000            |
| 53 | K   | 213291000  | Spracovanie východiskovej revízie a vypracovanie správy (NO + otváranie okien)                          | hod | 16,000   | 15,000       | 240,000           |